



NPO法人いなかみの

かみし

とことん高知県香美市 ご案内プラン

～移住相談でよく話題になる香美市の訪問先を 6つのプランにまとめました～

対象期間

2019年

4月～9月

子育て気になるコース

お子様の生活や教育環境を知りたいあなたに

- 10:00 集合場所へお迎え
- 10:30 片地小学校・高知工科大学
- 11:45 葎生の里・アンパンマンミュージアム前広場（産直・ご昼食）
- 13:00 美良布保育園・子育てセンターびらふ
- 14:00 大宮小学校・香北中学校
- 15:30 子育てネットワークろばみみ
- 16:30 解散場所へお送り

～その他おすすめの訪問先～
 コミュニティスクール先進地校
 （大栃中学校、大栃小学校）
 各保育園、幼稚園
 子育てセンターなかよし
 お母さん業界新聞
 香美市教育振興課



農業やってみたいコース

本気で農業を考えているあなたへ

- 10:00 集合場所へお迎え
- 10:30 中央東農業振興センター
- 11:45 葎生の里（産直・ご昼食）
- 13:00 （有）大地と自然の恵み
- 14:00 農家の方とのお話
- 15:30 JAとさかみ ゆず集荷場
- 16:30 解散場所へお送り

～その他おすすめの訪問先～
 （株）坂田信夫商店、（株）あさの、高軒高次世代園芸ハウス



林業やってみたいコース

高知は森林率全国 No.1 山の仕事をめざすなら

- 10:00 集合場所へお迎え
- 10:30 高知県森林総合センター（※）
- 12:10 葎生の里（産直・ご昼食）
- 13:30～16:00
香美森林組合または物部森林組合訪問
ストックヤード見学
山に入って、作業見学（下草狩り、間伐等）
- 17:00 解散場所へお送り

※高知県森林総合センター
 高知県林業の中枢機関が集まっています。
 森林技術センター、産業構造改善支援センター
 森林研修センター情報交流館、研修館、林業大学校



空き家物件見学コース

現地で感じてほしい空き家物件と周辺の景観

- 10:00 集合場所へお迎え
- 10:30 No.54 太郎丸（大きなお屋敷）
- 11:15 No.32 日ノ御子（格安物件）
- 12:00 先輩移住者のお店（ご昼食）
- 13:00 No.78 吉野（大きな屋敷）
- 14:30 No.53 山崎（山から恵みの水が）
- 15:30 No.33,52 別府（山の暮らし）
- 17:00 解散場所へお送り

～その他おすすめの訪問先～
 山福不動産、オーミ住宅
 その他、空き家バンク物件多数

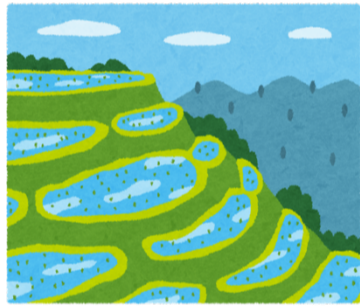

香美市の暮らしを体感コース

田舎暮らしは、イメージどおりとは限りません

- 10:00 集合場所へお迎え
- 10:10 バリューかがみの店
- 11:00 アンパンマン図書館
- 11:30 大川上美良布神社
- 11:45 葎生の里（産直・ご昼食）
- 13:00 自治会の方とのお話
- 14:30 空き家 No.53（山の水利用の物件）
- 15:30 鏡野公園・高知工科大学
- 16:00 龍河温泉（ご入浴）
- 17:00 解散場所へお送り

～その他おすすめの訪問先～
 あったかふれあいセンター、おかばやし
 香美市立図書館、香美市立美術館、香美市役所
 情報交流館、甬喜ヶ峰森林公園、秦山公園 子どもの広場
 公営住宅（外観のみ）、空き家バンク物件
 夢の温泉、温泉カフェ 湖畔遊、べふ峡温泉
 ハローワーク香美、同仁病院、香北病院、神社・仏閣・教会、等々



先輩移住者を訪ねるコース

香美市外から来られた方の正直な感想をとことん聞いてみましょう

- 10:00 集合場所へお迎え
- 10:15 森林環境学習施設のHさん
- 11:30 龍河洞にあるカフェのSさん
- 13:30 日ノ御子にお住まいのHさん
- 15:00 元小学校で活躍するKさん
- 16:30 解散場所へお送り

～その他おすすめの訪問先～
 週1日だけカフェをやっているHさん
 山の上で本屋をやっているMさん
 他にもたくさん、すてきな方がいらっやいます。



～ご案内～

各コースの集合・解散場所は、JR土佐山田駅のイメージで時間を計算しております。飲食、入場等の個人的経費は実費参加者負担になります。このコースはモデルコースです。ご希望の時期に、ご希望の内容に沿うようにご案内いたします。事前にご希望をお伺いし、訪問先を組み合わせ、半日でも2日間でも、曜日問わず、ご相談に応じます。できるだけ訪問先にアポイントを取ってご案内いたしますが、訪問先の都合により外観のみの見学になる場合があります。予めご了承くださいませ。

お気軽にお問い合わせください

NPO法人いなかみ TEL/FAX 0887-52-8606 E-mail: madoguchi@inakami.com

高知県香美市土佐山田町本村214 HP: inakami.net 定休日: 水・日・祝日

「持続可能な田舎をつくる」をテーマに、移住促進や地域活性化に取り組むNPO法人です。

